

LOTTO 2 EDIFICIO C ELEMENTI PRESCRITTIVI ED INDICATIVI PER ATTUAZIONE D.I.A.

ELEMENTI PRESCRITTIVI

DISPOSIZIONI PLANIVOLUMETRICHE E FORMALI:

- SC. = SUPERFICIE COPERTA mq. 188,00
- H. = ALTEZZA FABBRICATO mt. 5,85
- V. = VOLUME FABBRICATO mc. 887,00
- SC. TOT. LOTTO = 188,00 + 184,00 + 184,00 = mc. 784,00
- V. TOT. LOTTO = 897,00 + 885,00 + 897,00 + 885,00 = mc. 3568,00

DISPOSIZIONI TIPOLOGICHE:

- EDIFICIO A DESTINAZIONE RESIDENZIALE
 - ABBINATA CON N. 2 ALLOGGI
 - N. PIANI: 2 P. FUORI TERRA
- DISPOSIZIONI STRUTTURALI COSTRUTTIVE:**
- STRUTTURA PORTANTE IN CEMENTO ARMATO INTELAIATA CON COPERTURA PIANA.
 - TAMPONAMENTI ESTERNI CON TIPOLOGIA A CASSETTA.
 - RIVESTIMENTO ESTERNO A CAPPOTTO.
 - MATERIALI DEI RIVESTIMENTI: GRES PORCELLANATO, LEGNI COMPOSITI, MATERIALI LAPIDEI, INTONACI.

ELEMENTI INDICATIVI

- PARTITURE FINESTRATE, SPORTI, RIENTRANZE, AGGETTI, TERRAZZE, LOGGE, PORTICI.
- TONALITÀ CROMATICA
- SERRAMENTI ESTERNI IN LEGNO, LEGNO-ALLUMINO, PVC CON VETROCAMERA, CHIUSURA CON TAPPARELLE E/O SIMILARI

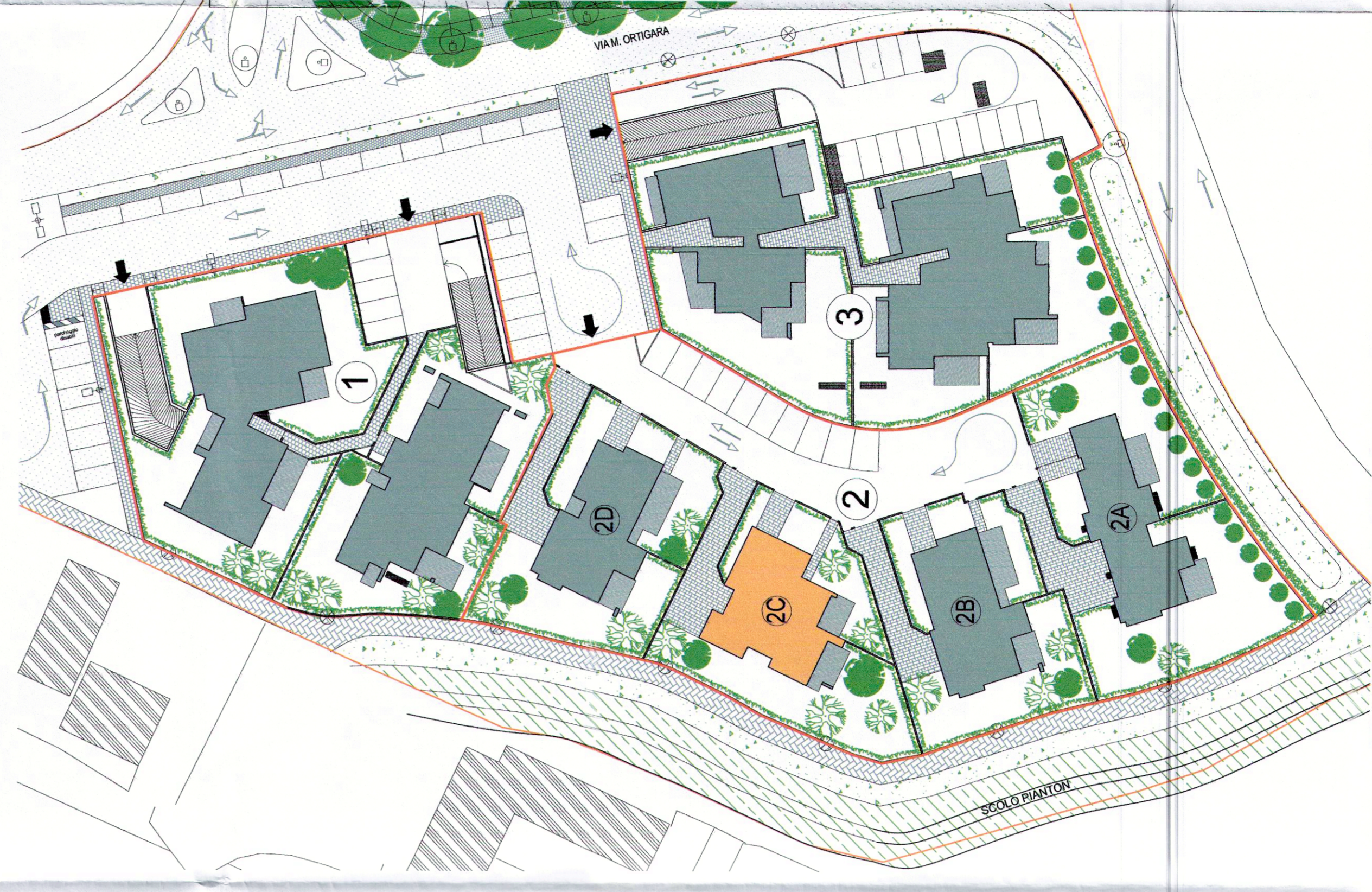
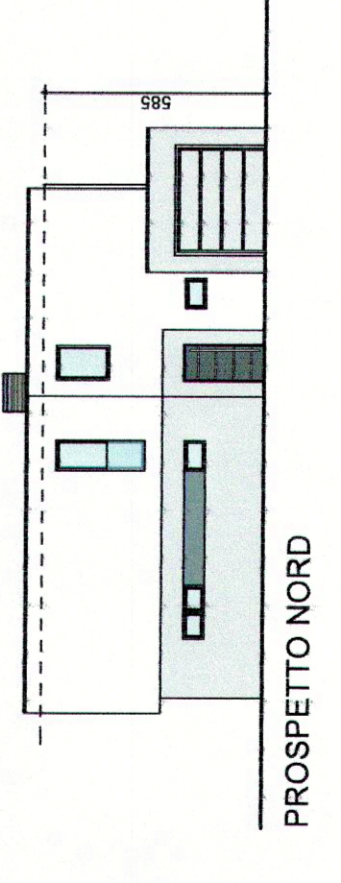
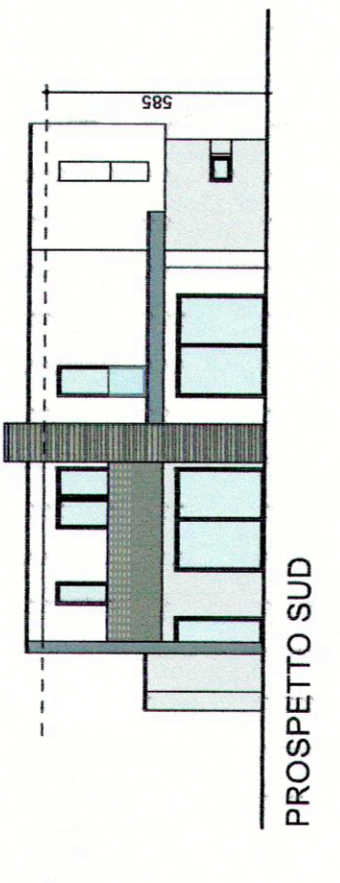
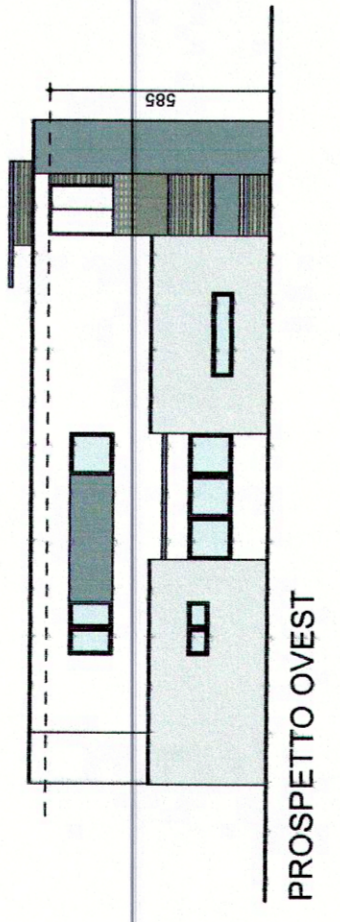
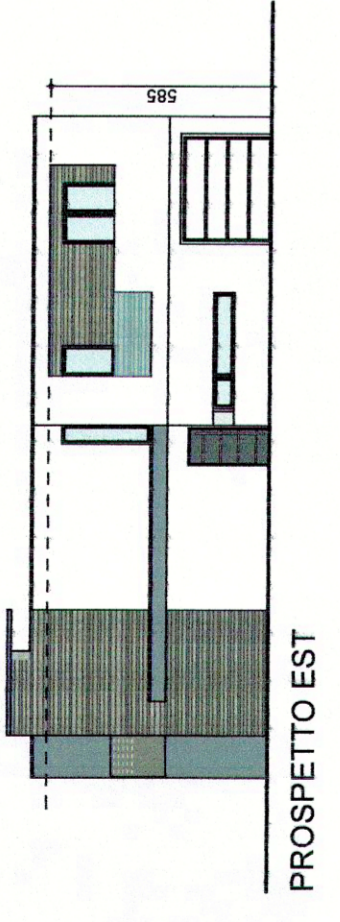
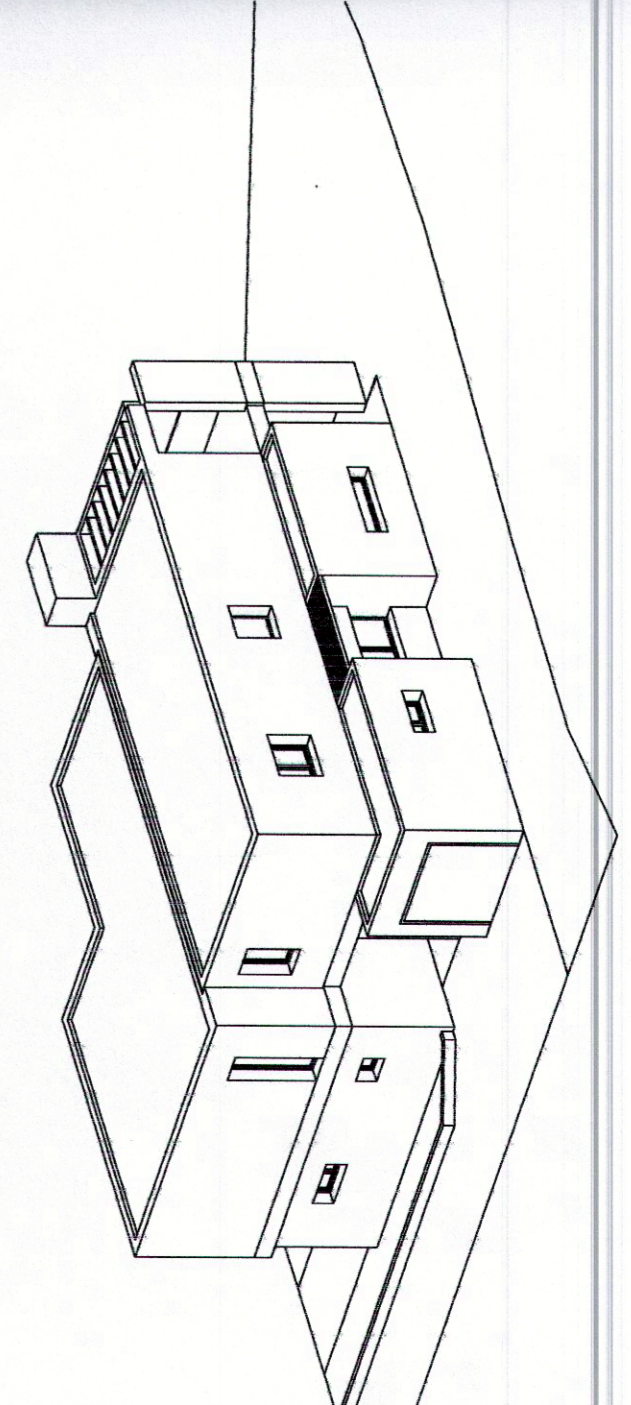
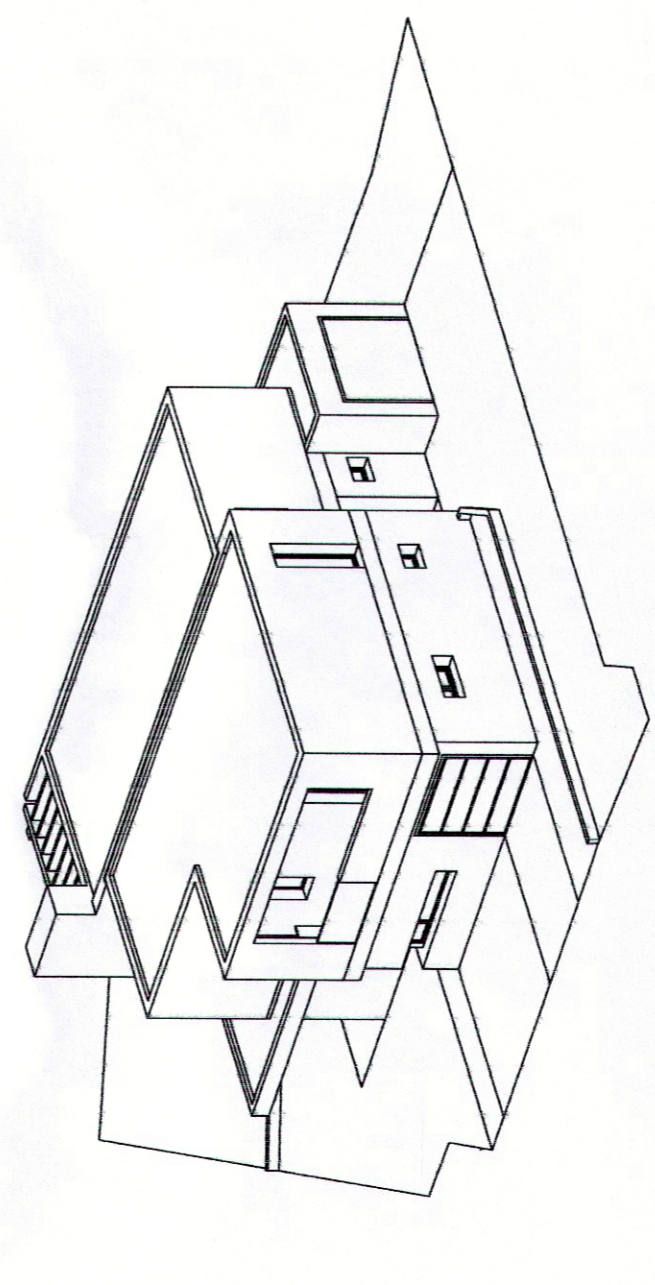
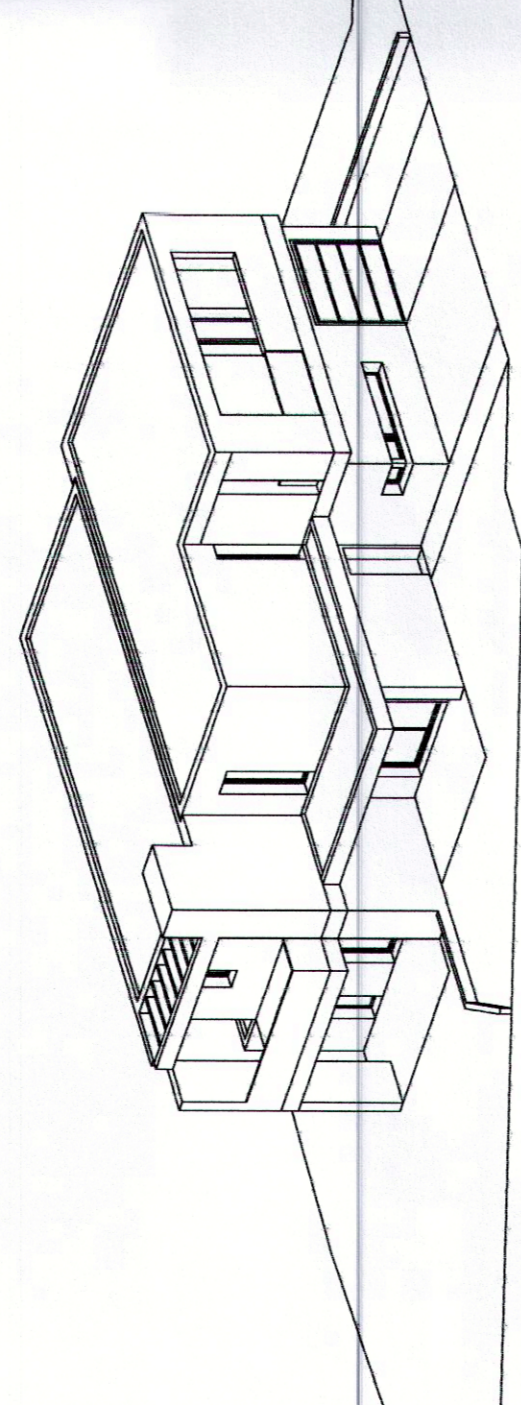
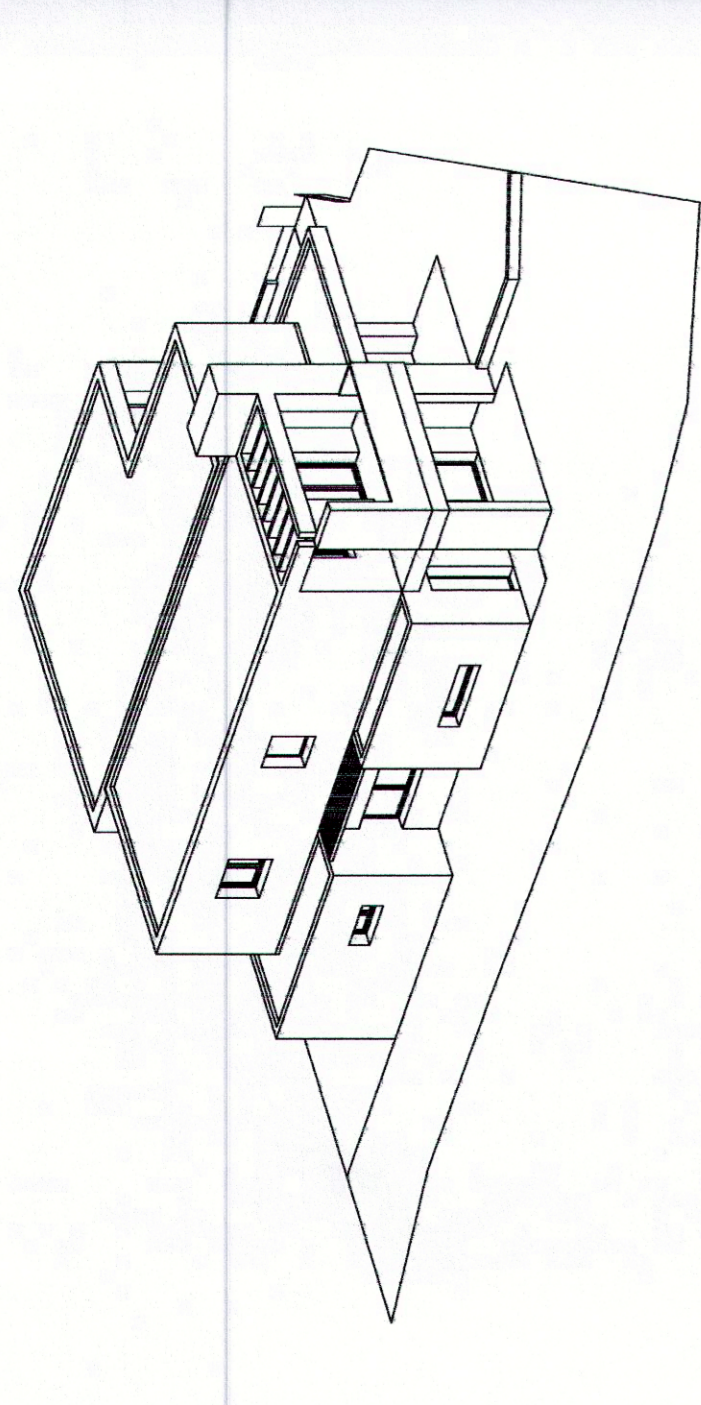
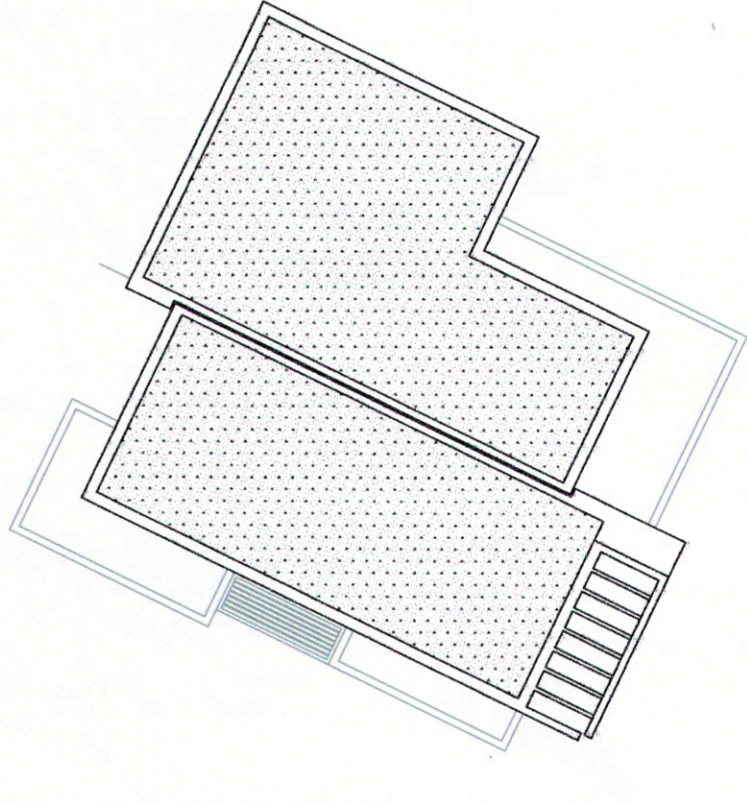
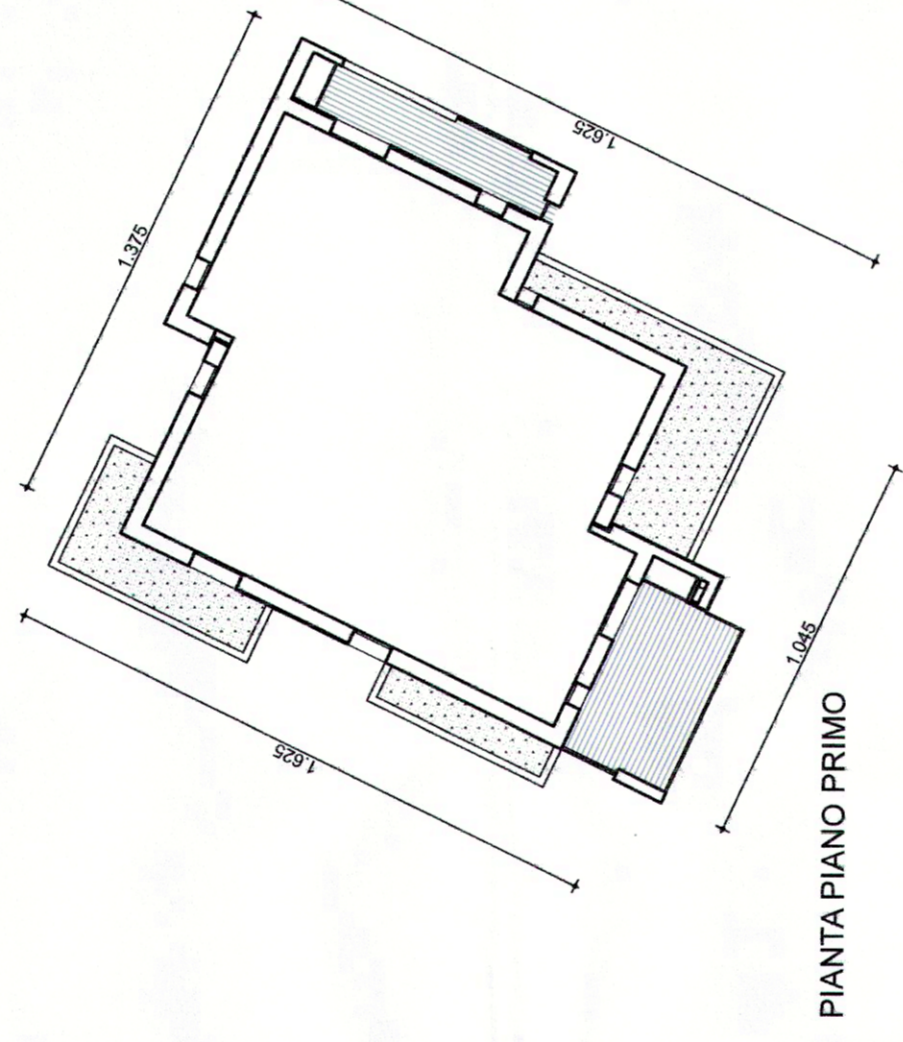
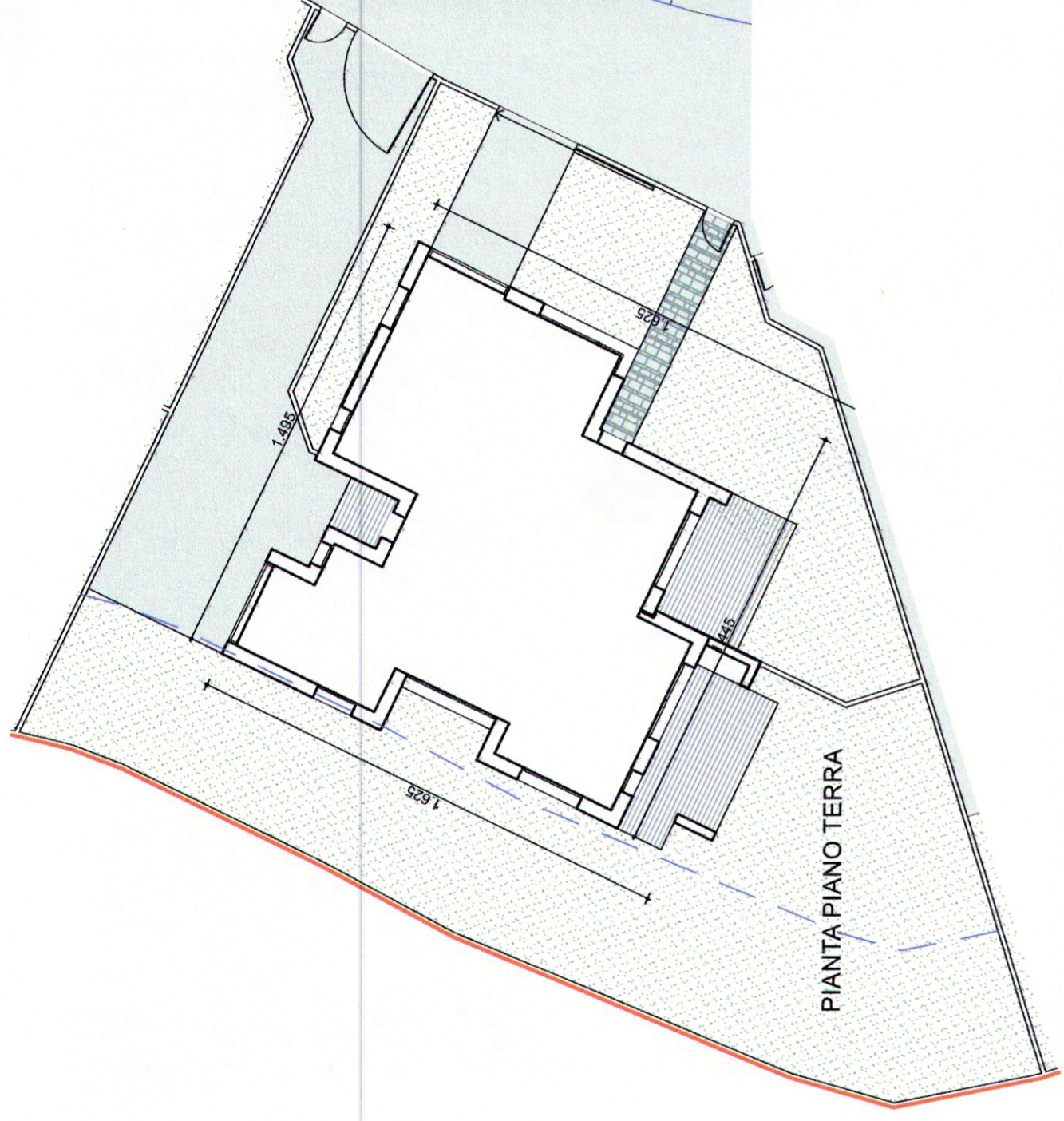

STUDIO ASSOCIATO ZAMPESÈ & FANTON
 Viale IV Novembre, 71D - 31100 Treviso Tel. 0422.580373 - Fax 0422.548733
 mail: sandro.zampese@archimondipic.it - info@studiozampese.it - sandrozampese@gmail.com

progettista:	Arch. Sandro Zampese
committente:	- LE PIERE s.r.l. - IMMOBILIARE JOLLY s.r.l.
sito intervento:	COMUNE DI MOGLIANO VENETO
rif. catastali:	Comune di Mogliano - C.T. Fg.32 mapp. n°. 46, 1345, 47, 49, 1446, 1596, 1599, 1461, 1594, 1595, 1678, 1680, 1682, 1683
qualificazione:	17 FEB. 2017 Per. n. 5583 COP. n. 2202/2005
oggetto:	P.U.A. CZ/8 (approvato con D.C.C. n°29 del 22.02.2005) VARIANTE PLANIMETRICA E DI AGGIORNAMENTO CARTOGRAFICO
elaborato:	LOTTO 2 - EDIFICIO C DISPOSIZIONI PLANO-VOLUMETRICHE, TIPOLOGICHE, FORMALI E COSTRUTTIVE DEL PROGETTO EDILIZIO PER REALIZZAZIONE CON D.I.A. N.B. ELABORATO GRAFICO FINALIZZATO ALL'ISTITUTO DELLA SUPER D.I.A. (D.I.A.)-IN CASO DI ATTUAZIONE DEL PROGETTO EDILIZIO PER SINGOLI PERMESSI DI COSTRUIRE (P.d.C.), IL PRESENTE ELABORATO E' DA RITENERSI NON VALIDO E PRIVO DI EFFICACIA.

la ditta LE PIERE SRL il tecnico
 Via Tosco, 106 - 31047 Montebelluna (TV)
 C.F. e P. n. 01194890462 - Tel. 0422.331.220071

scala:	1:200
data:	Febbraio 2017
Tav.	3.2C

PLANIMETRIA GENERALE LOTTO "2" scala 1:500